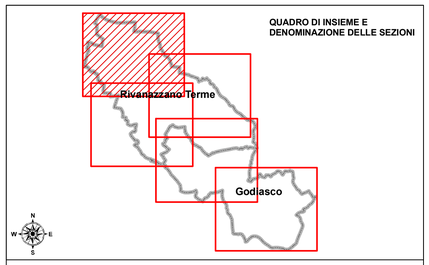

Legenda

Vulnerabilità Localizzate

Edifici Vulnerabili

- Risorsa in Emergenza
- Edificio Vulnerabile
- Edificio Vulnerabile\Risorsa in Emergenza

Insediamenti a Rischio di Incidente Rilevante

- Art. 6 ex 334/99 - 238/05
- Altri tipi di stabilimenti

Direzione Soccorsi

- Sede COM
- Centro Polifunzionale di Emergenza
- Sala Operativa Comunale

Risorse Comunali

- Polizia Locale
- Area di Accoglienza e Ricovero/Attesa
- Area Ammassamento Soccorsi
- Area a Tendopoli
- Alimentari e Logistica
- Attrezzature
- Elisuperficie Omologata

Risorse Sovracomunali

- 118
- Forze dell'Ordine
- Struttura Sanitaria
- Aeroporto
- Elisuperficie Occasionale AIB

Vulnerabilità

- Campeggio/Area Feste/Mercato
- Scuole

Strutture Vulnerabili

- Rete Cellulare
- Ponte
- Pozzo Potabile
- Sorgente Potabile
- Centrale di Trasformazione
- Deposito Rifiuti
- Depuratore

Elettrodotto - Tipo

- Linee Aeree

Viabilità Principale

- Strada Provinciale
- Strada Comunale

Confini Amministrativi

- Confine Comunale
- Confine Regionale

Pericolosità

Fonti di Pericolo

Incendi Boschivi

- Aree Boscate
- Fascia Perimetrale

Ostacoli Soccorritori

- Aree Boscate

Elettrodotto - Tipo

- Linee Aeree

Scenari di Evento

Tratti Critici della Viabilità

- Cancelli Viabilità
- Tratti Critici

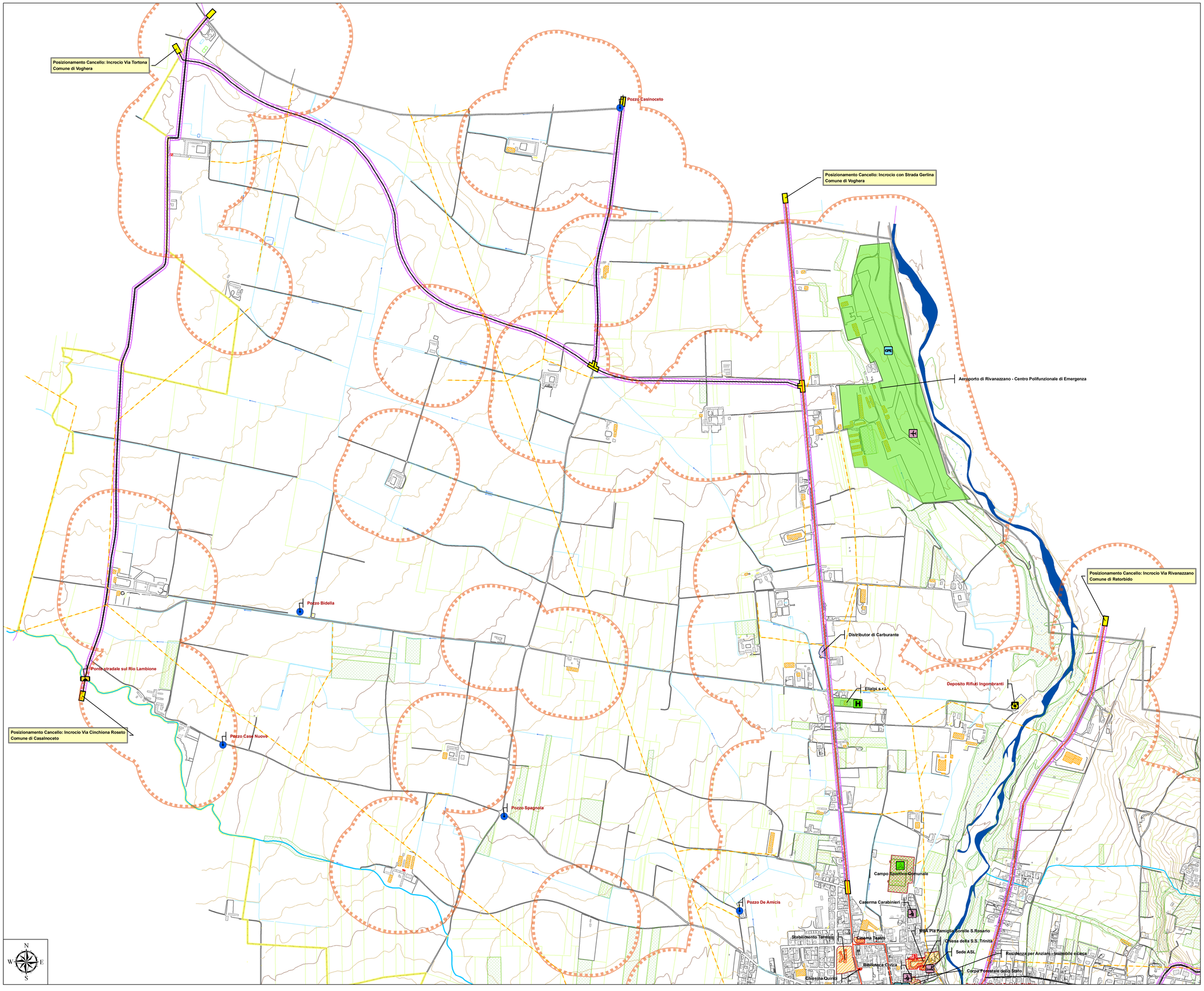

SINCERT
ISO 9001 : 2008
Certificato n. 5/2007/2008
CSICERT
UNI EN ISO 9001

mercurio ambiente sicurezza

COMUNI DI
GODIASCO - RIVANAZZANO TERME
(Provincia di Pavia)

SEZIONE
RIVANAZZANO TERME NORD

NOME TAVOLA:

RISCHIO INCENDIO BOSCHIVO
in allegato al Piano Comunale di Protezione Civile

AUTORI:
Dott. Giovanni LIVERIERO LAVELLI
Ing. Gianluca ZANOTTA

Data:	*Scala:*	*Aggiornamento:*	*Tavola:*
26/03/2010	1:5000	Edizione 01	02.1

Mercurio Ambiente e Sicurezza s.r.l.
Cod. Fisc. e P. Iva 02599170137
Reg. Imprese di Milano n. 02599170137
R.E.A. n. 269019

Sede operativa:
Via Parini, 3
22020 Cavallasca (Co)
tel. 031 - 539022
fax 031 - 539160

E-mail:
www.mercurioambientesicurezza.it
info@studioliveriero.it