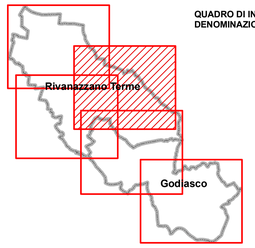

Legenda

Vulnerabilità Localizzate

Edifici Vulnerabili

- Risorsa in Emergenza
- Edificio Vulnerabile
- Edificio Vulnerabile\Risorsa in Emergenza

Insediamenti a Rischio di Incidente Rilevante

- Art. 6 ex 334/99 - 238/05
- Altri tipi di stabilimenti

Direzione Soccorsi

- COM Sede COM
- CPE Centro Polifunzionale di Emergenza
- SO Sala Operativa Comunale

Risorse Comunali

- Polizia Locale
- Area di Accoglienza e Ricovero/Attesa
- Area Ammassamento Soccorsi
- Area a Tendopoli
- Alimentari e Logistica
- Attrezzature
- Elisuperficie Omologata

Risorse Sovracomunali

- 118
- Forze dell'Ordine
- Struttura Sanitaria
- Aeroporto
- Elisuperficie Occasionale AIB

Vulnerabilità

- Campeggio/Area Feste/Mercato
- Scuole

Strutture Vulnerabili

- Rete Cellulare
- Ponte
- Pozzo Potabile
- Sorgente Potabile
- Centrale di Trasformazione
- Deposito Rifiuti
- Depuratore

Elettrodotto - Tipo

- Linee Aeree

Viabilità Principale

- Strada Provinciale
- Strada Comunale

Idrografia Principale

- Torrente Staffora
- Torrente Ardivestra
- Tracciato alveo

Confini Amministrativi

- Confine Comunale
- Confine Regionale

Scenari di Evento

Zone di Impatto Incidente Rilevante

- Zona I
- Zona II
- Zona III
- Posto di Comando Avanzato

Tratti Critici della Viabilità

- Cancelli Viabilità
- Tratti Critici

Pericolosità

Fonti di Pericolo

Insediamenti a Rischio di Incidente Rilevante

- Art. 6 ex 334/99 - 238/05
- Altri tipi di stabilimenti

Viabilità Principale

- Strada Provinciale
- Strada Comunale
- Rischio da Trasporti Pericolosi

Ostacoli Soccorritori

- Aree Boscate

Elettrodotto - Tipo

- Linee Aeree

SINCERT
ISO 9001: 2000
Certificato n.8087/96
CSICERT
UNI EN ISO 9001

mercurio ambiente sicurezza

COMUNI DI
GODIASCO - RIVANAZZANO TERME
(Provincia di Pavia)

SEZIONE
RIVANAZZANO TERME EST - SALICE TERME

NOME TAVOLA:

RISCHIO INDUSTRIALE - VIABILITA'
in allegato al Piano Comunale di Protezione Civile

AUTORI:

Dott. Giovanni LIVERIERO LAVELLI
Ing. Gianluca ZANOTTA

Data:	*Scala:*	*Aggiornamento:*	*Tavola:*
26/03/2010	1:5000	Edizione 01	03.2

Mercurio Ambiente e Sicurezza s.r.l.
Cod. Fisc. e P. Iva 02599170137
Reg. Imprese di Milano n. 02599170137
R.E.A. n. 269019

Sede operativa:
Via Parini, 3
22020 Cavallasca (Co)
tel. 031 - 539022
fax 031 - 539160
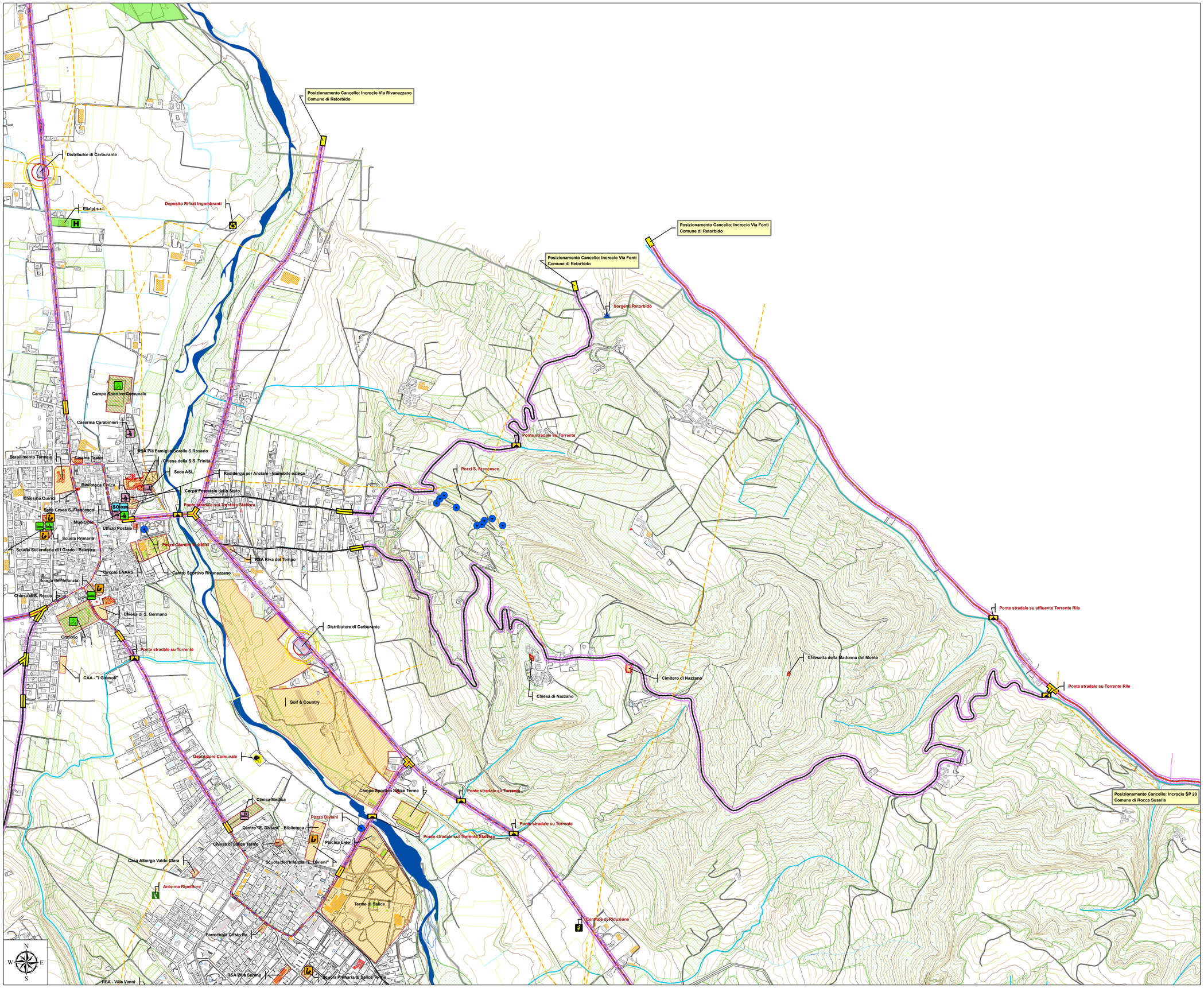
E-mail:
www.mercurioambientesicurezza.it
info@studioliverieri.it