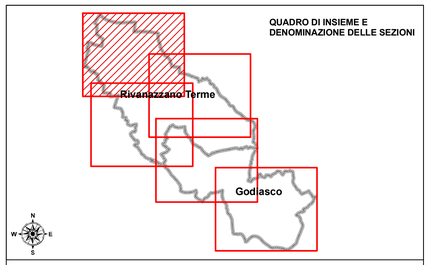

Legenda

Vulnerabilità Localizzate

Edifici Vulnerabili
- Risorsa in Emergenza
- Edificio Vulnerabile
- Edificio Vulnerabile\Risorsa in Emergenza

Insediamenti a Rischio di Incidente Rilevante
- Art. 6 ex 334/99 - 238/05
- Altri tipi di stabilimenti

Direzione Soccorsi
- Sede COM
- Centro Polifunzionale di Emergenza
- Sala Operativa Comunale

Risorse Comunali
- Polizia Locale
- Area di Accoglienza e Ricovero/Attesa
- Area Ammassamento Soccorsi
- Area a Tendopoli
- Alimentari e Logistica
- Attrezzature
- Elisuperficie Omologata

Risorse Sovracomunali
- 118
- Forze dell'Ordine
- Struttura Sanitaria
- Aeroporto
- Elisuperficie Occasionale AIB

Vulnerabilità
- Campeggio/Area Feste/Mercato
- Scuole

Strutture Vulnerabili
- Rete Cellulare
- Ponte
- Pozzo Potabile
- Sorgente Potabile
- Centrale di Trasformazione
- Deposito Rifiuti
- Depuratore

Elettrodotto - Tipo
- Linee Aeree

Viabilità Principale
- Strada Provinciale
- Strada Comunale

Idrografia Principale
- Torrente Staffora
- Torrente Ardivestra
- Tracciato alveo

Confini Amministrativi
- Confine Comunale
- Confine Regionale

Scenari di Evento

Zone di Impatto Incidente Rilevante
- Zona I
- Zona II
- Zona III
- Posto di Comando Avanzato

Tratti Critici della Viabilità
- Cancelli Viabilità
- Tratti Critici

Pericolosità

Fonti di Pericolo

Insediamenti a Rischio di Incidente Rilevante
- Art. 6 ex 334/99 - 238/05
- Altri tipi di stabilimenti

Viabilità Principale
- Strada Provinciale
- Strada Comunale
- Rischio da Trasporti Pericolosi

Ostacoli Soccorritori
- Aree Boscate

Elettrodotto - Tipo
- Linee Aeree

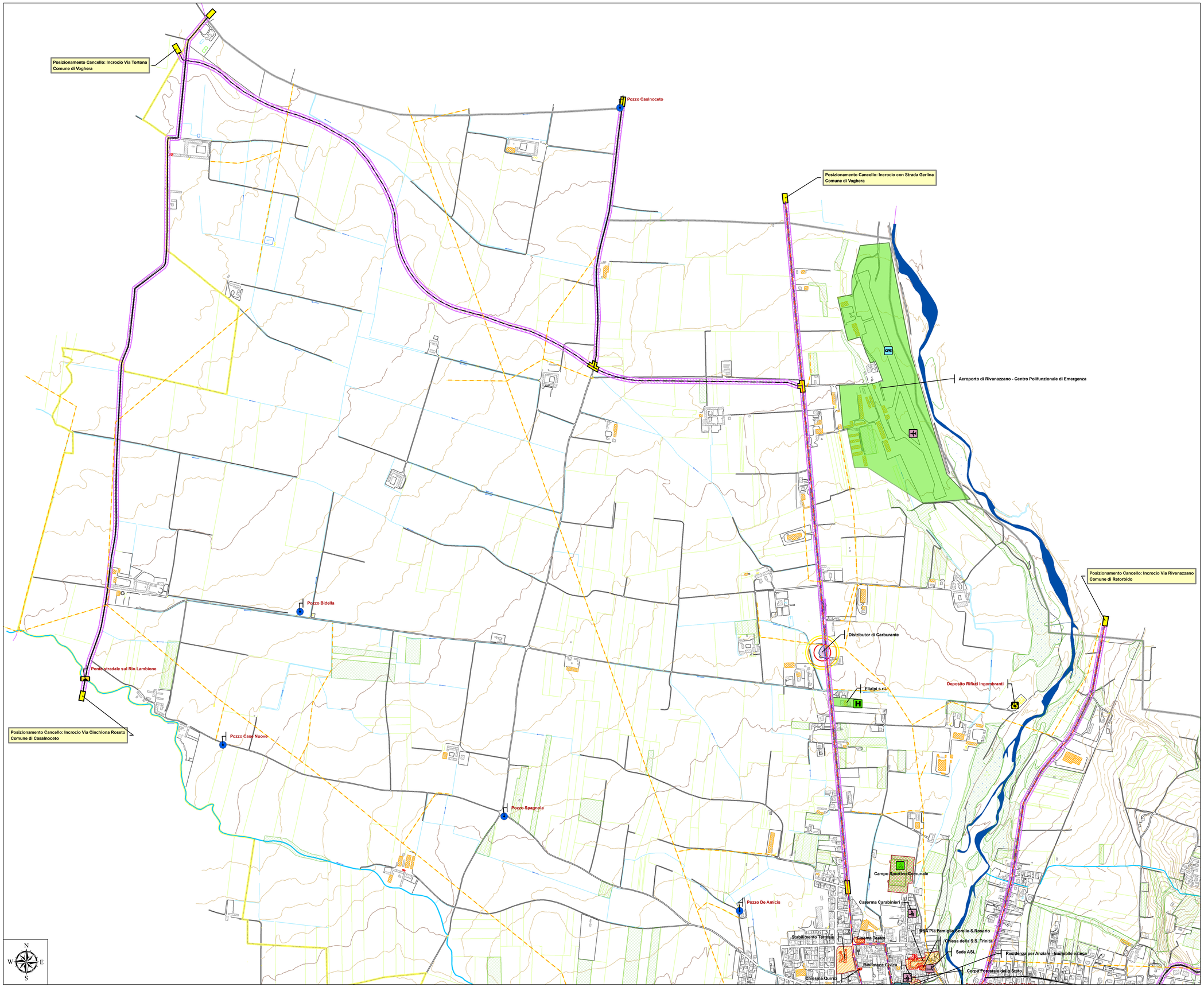

SINCERT
ISO 9001 - 2008
Certificato n. 0207/2008
CSICERT
UNI EN ISO 9001

ambiente sicurezza

COMUNI DI
GODIASCO - RIVANAZZANO TERME
(Provincia di Pavia)

SEZIONE
RIVANAZZANO TERME NORD

NOME TAVOLA:

RISCHIO INDUSTRIALE - VIABILITA'
in allegato al Piano Comunale di Protezione Civile

AUTORI:

Dott. Giovanni LIVERIERO LAVELLI
Ing. Gianluca ZANOTTA

Data:	Scala:	Aggiornamento:	Tavola:
26/03/2010	1:5000	Edizione 01	03.1

Mercurio Ambiente e Sicurezza s.r.l.
Cod. Fisc. e P. Iva 02599170137
Reg. Imprese di Milano n. 02599170137
R.E.A. n. 269019

Sede operativa:
Via Parini, 3
22020 Cavallasca (Co)
tel. 031 - 539022
fax 031 - 539160

E-mail:
www.mercurioambientesicurezza.it
info@studioliveriero.it